

PROSPETTO EST - ACQUE METEORICHE - vasca di laminazione

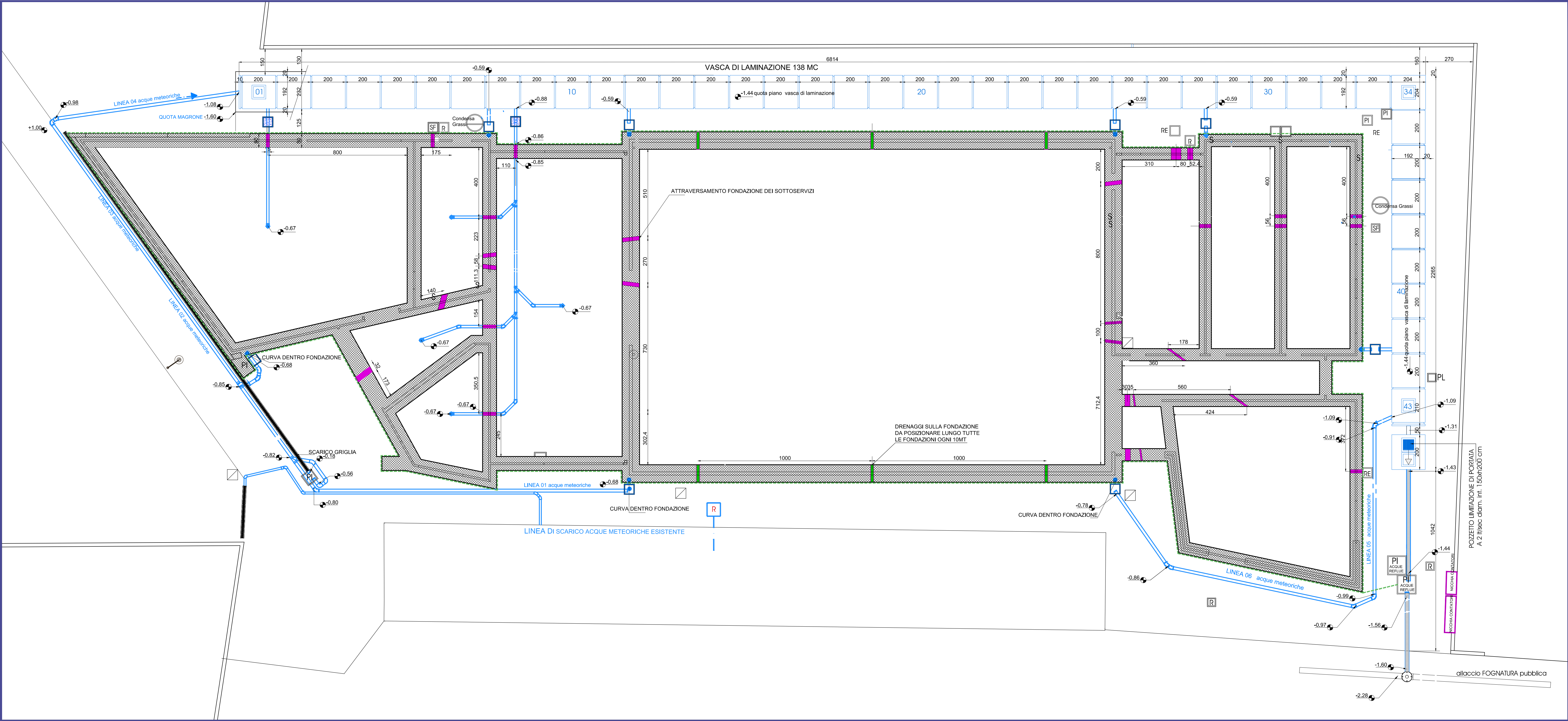

PIANTA FONDAZIONI- acque meteoriche

| LEGENDA | |
|---------|--|
| | TUBAZIONE DRENAGGIO FONDAZIONE in corrugato doppia parete 15mm |
| | LINEA ACQUE METEORICHE Ø 150/200 mm; pendenza min. 1% |
| | POZZETTO SFORNATO - PLUVIALE 50x50 CM |
| | POZZETTO D'ISPEZIONE DRENAGGIO FONDAZIONI PROVVISORIO |
| | POZZETTO DI ISPEZIONE dim. 50x50 cm |
| | POZZETTO DI RACCORDO dim. 50x50 cm |
| | POZZETTO DI ISPEZIONE dim. 100x100 cm |
| | CANALETTA IN CLS CON GRIGLIA ZINCATTA sez. interna 15x15 cm |
| | TUBAZIONE ALLACIO FOGNATURA IN PVC Ø 200 mm; pend. min. 1% |
| | ATTRAVERSOAMENTO DELLE FONDAZIONI DELLE TUBAZIONI DI DRENAGGIO |
| | VASCA DI LAMINAZIONE acque meteoriche |
| | POZZETTO DI LIMITAZIONE DI PORTATA A 2 fl. sec diam. int. 150x200 cm |

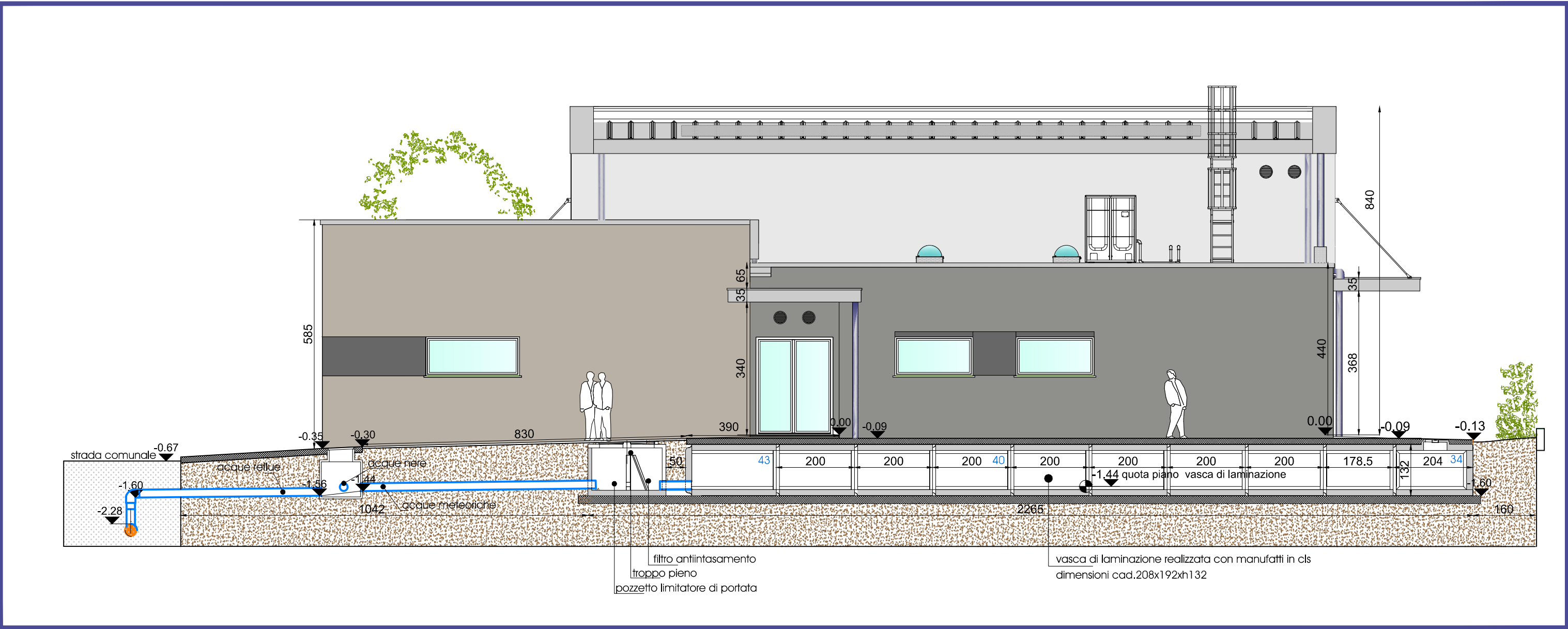

PROSPETTO SUD - ACQUE METEORICHE - vasca di laminazione

Provincia di Vicenza
Comune di Zugliano

PALESTRA SCUOLA ELEMENTARE
DI ZUGLIANO
PROGETTO ESECUTIVO 1 STRALCIO

CARETTA + DEPAU
ARCHITETTI ASSOCIATI
viale bavarese 129 36016 Thiene (VI) Tel. Fax 0445.381805
carettaassociati@gmail.com

committente
Amministrazione Comunale
di Zugliano VI

elabora
FONDAZIONI acque meteoriche -
vasca di laminazione

PROGETTISTA E COORDINAMENTO architetto CARLO CARETTA